Raffaele Romano
Agricoltura di precisione in cerealicoltura

17 dicembre 2021

Agricoltura di precisione in cerealicoltura

HORT@
— From research to field —

 **AgroSat**

Il SSD granoduro.net di HORT@

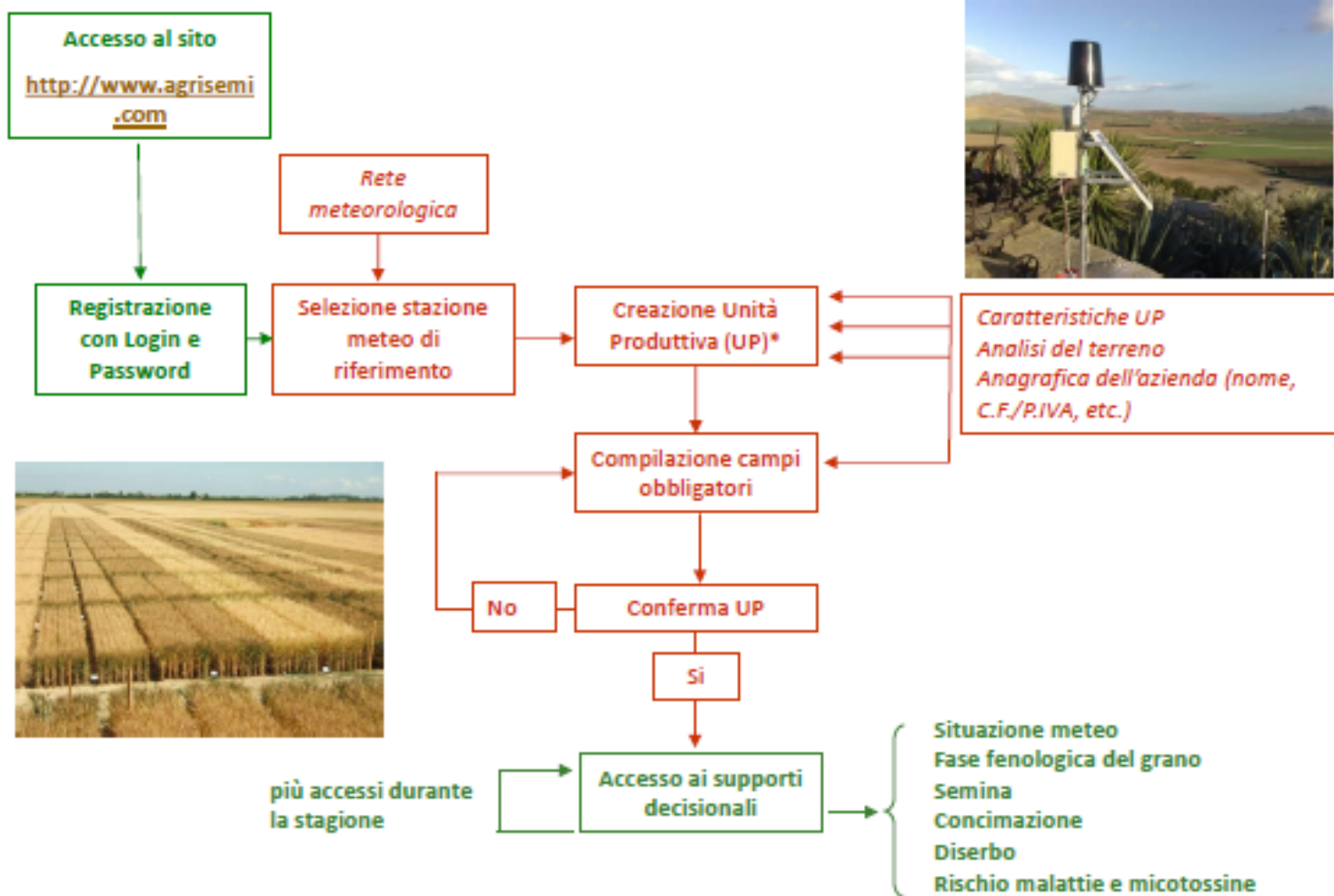

Il SSD granoduro.net di HORT@

Il SSD granoduro.net di HORT@

Il SSD granoduro.net di HORT@

Il SSD granoduro.net di HORT@

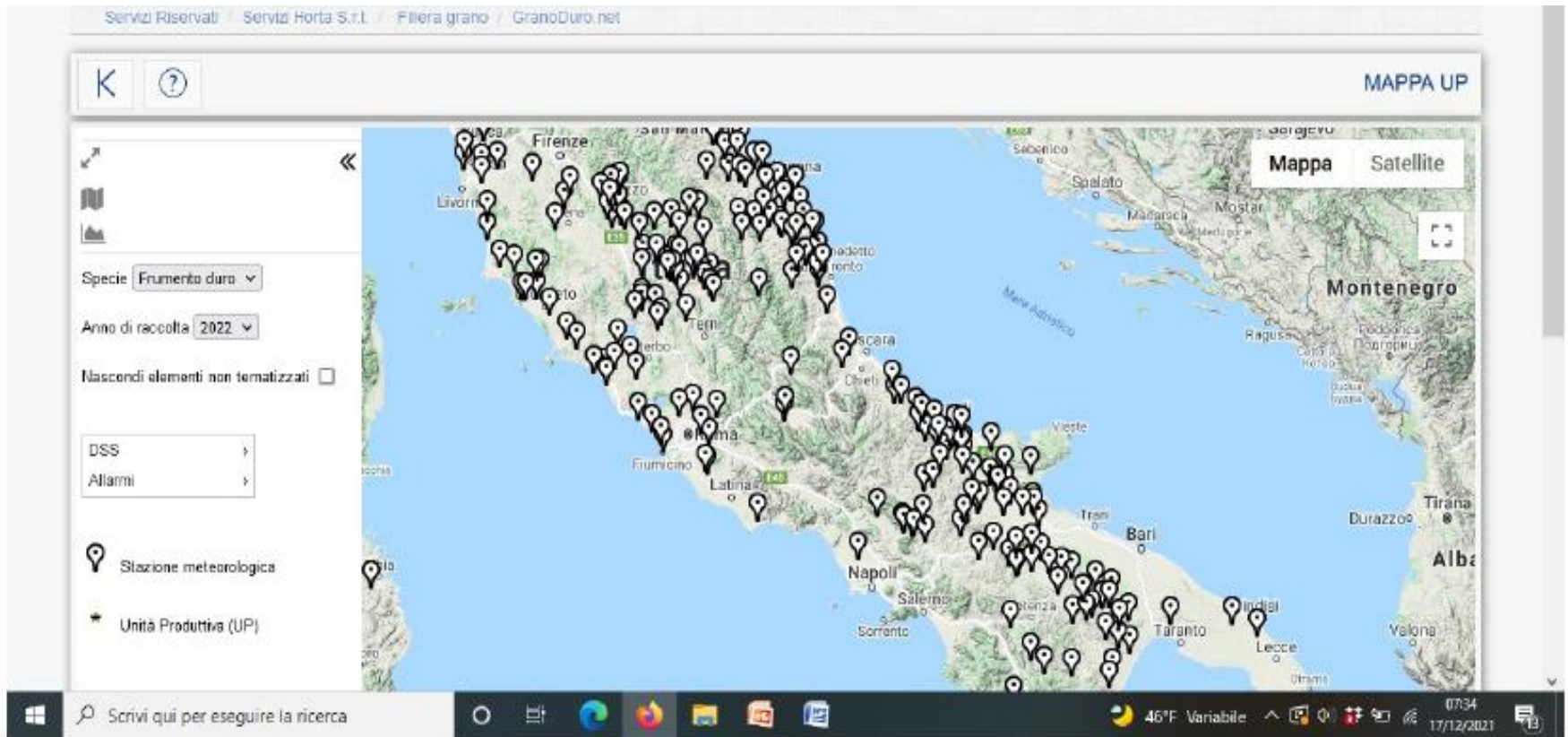

Il SSD granoduro.net di HORT@

Il SSD granoduro.net di HORT@

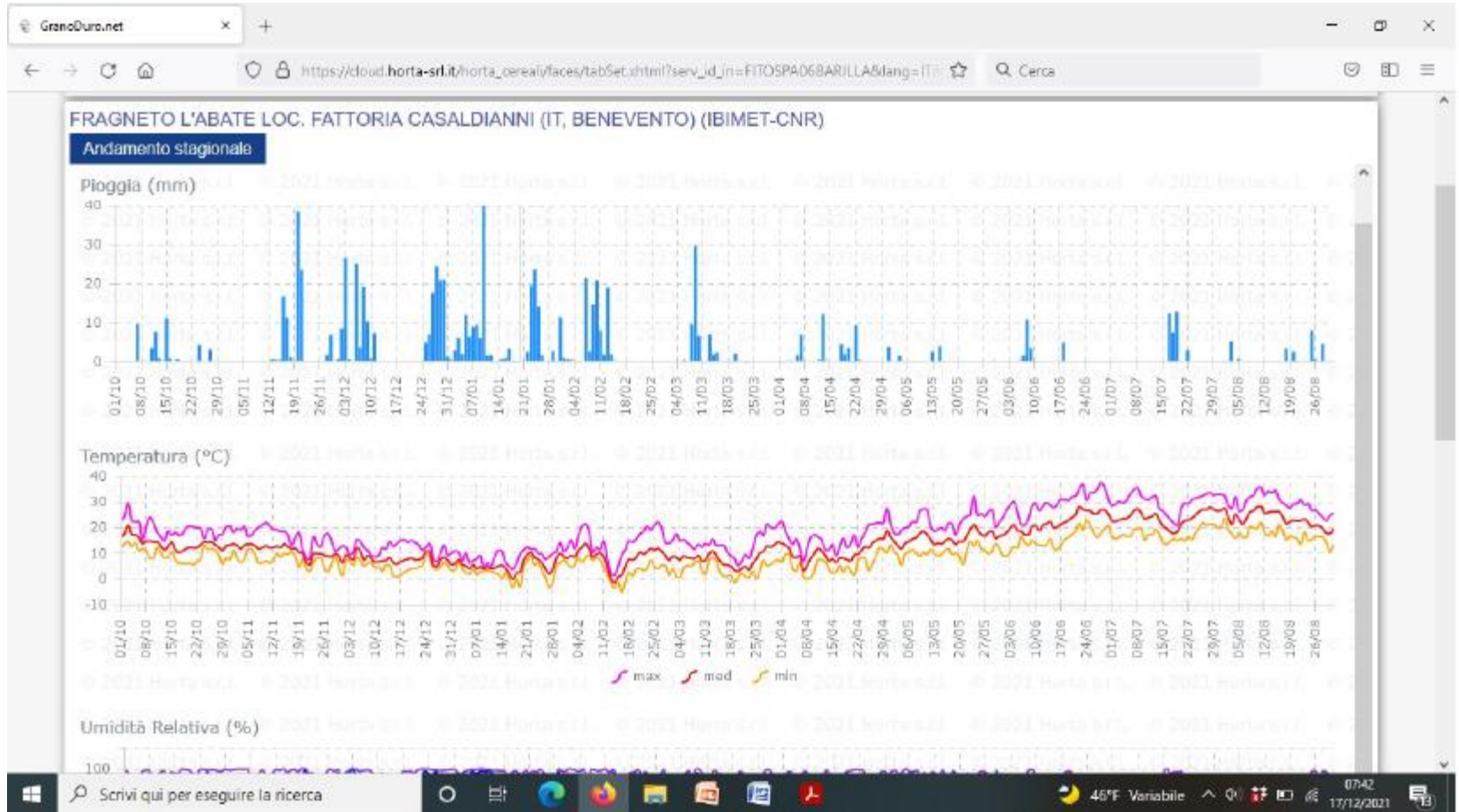

Il SSD granoduro.net di HORTA@

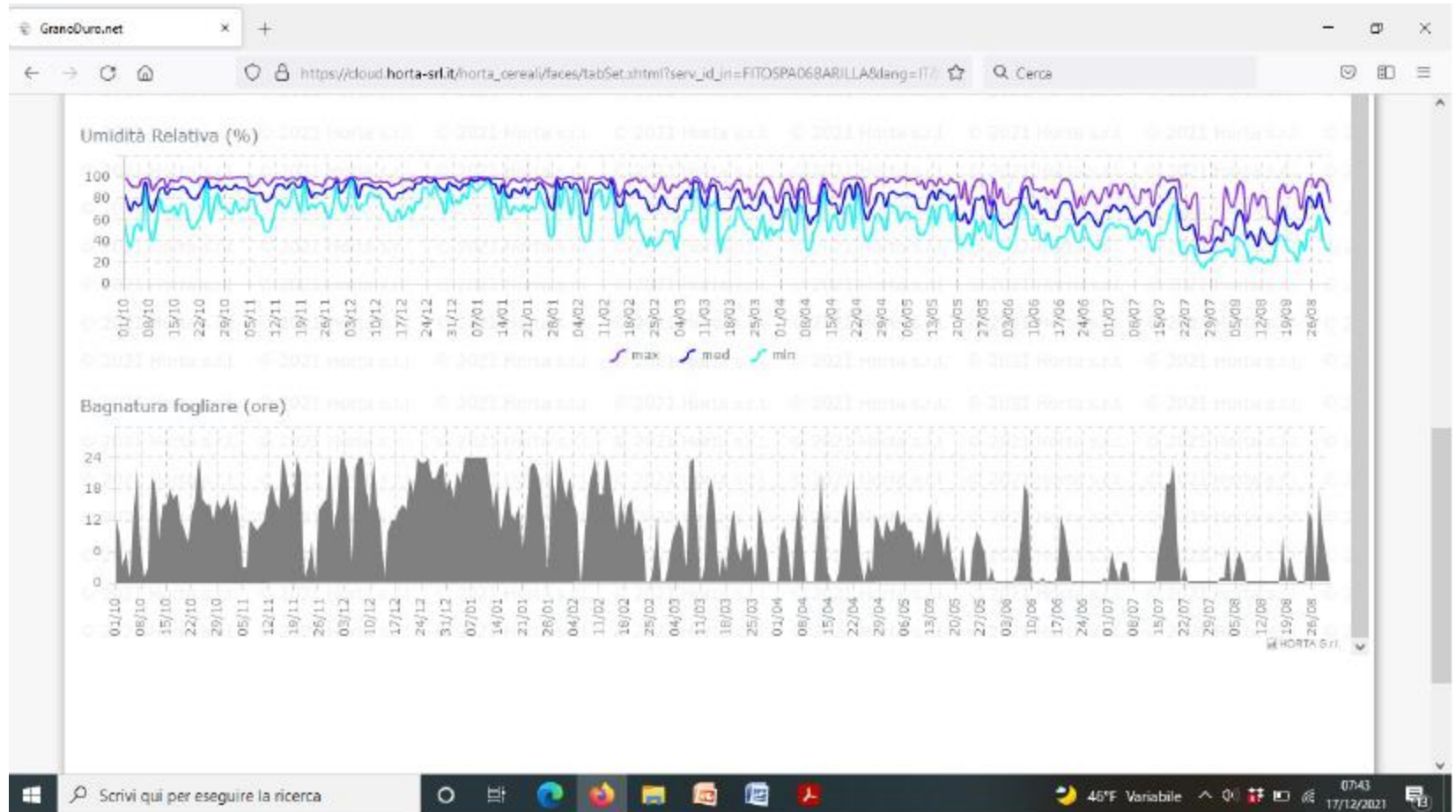

Il SSD granoduro.net di HORT@

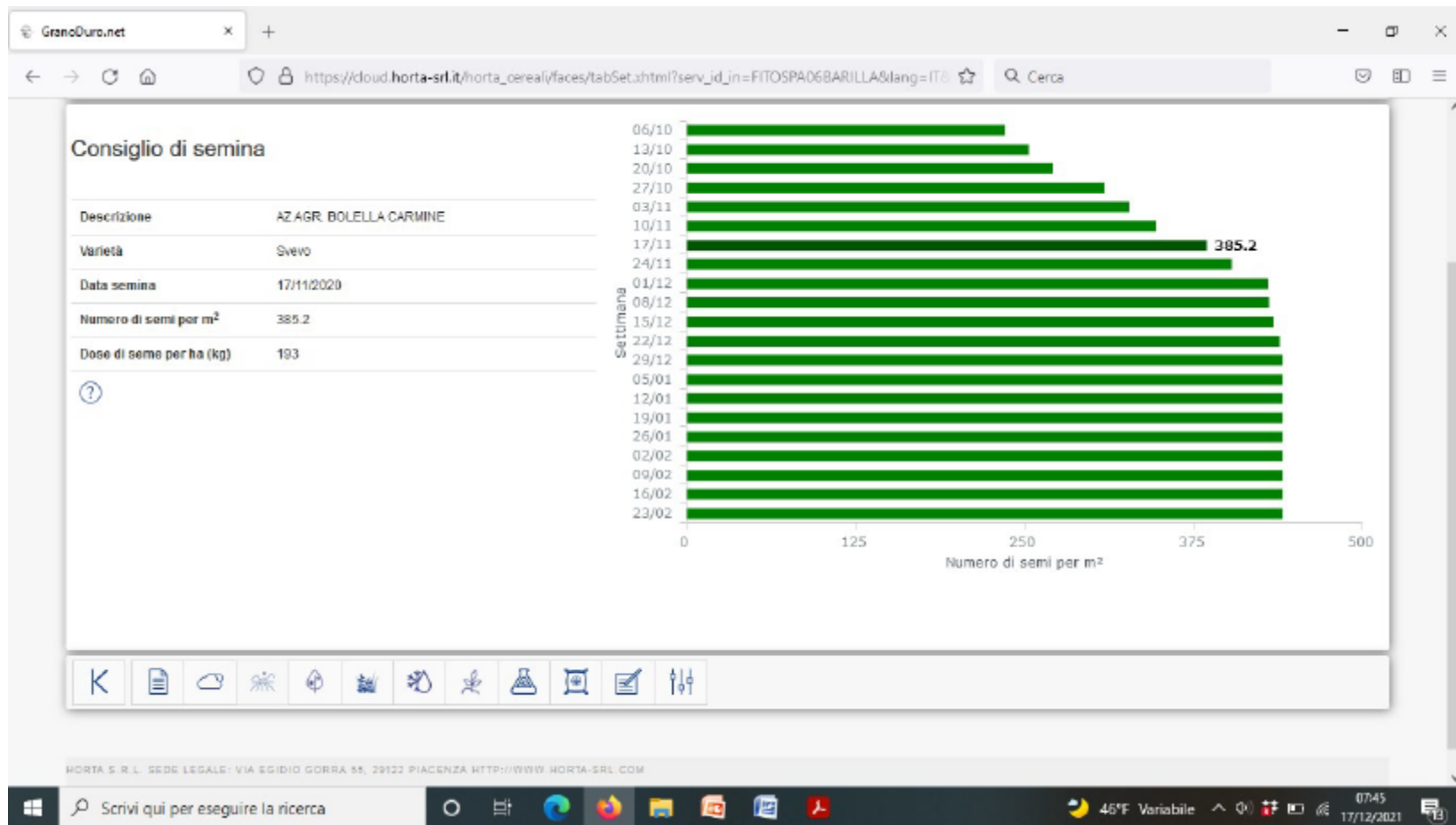

Il SSD granoduro.net di HORT@

GranoDuro.net

https://cloud.horta-srl.it/horta_cereali/faces/tabSet.xhtml?serv_id_in=FITOSPAD6BARILLA&lang=IT

Fase corrente: maturazione

Bilancio del piano di concimazione aggiornato al 22/06/2021

N (Azoto) P₂O₅ (Fosforo) K₂O (Potassio)

Apporto da bilancio (kg N/ha): 60,0 Apporto programmato (kg N/ha):

Apporto (kg N/ha)	Totale	Pre semina	Semina	Emergenza - 3 foglie vere	Metà - fine accestimento	Fine acc. - inizio lev.	Inizio lev. - metà lev.	Fine lev. - bott.	Dalla spigatura in poi
Programmato	60,0	0,0	0,0	0,0	0,0	0,0	60,0	0,0	0,0
Distribuito	138,0	0,0	0,0	0,0	138,0	0,0	0,0	0,0	0,0
Da distribuire	0,0	-	-	-	0,0	-	0,0	-	-

07:52 17/12/2021

Il SSD granoduro.net di HORT@

GranoDuro.net

https://cloud.horta-srl.it/horta_cereali/faces/tabSet.xhtml?serv_id_jn=FITOSPA06BARILLA&lang=IT

348 / 389

Nome	Fabbricante	Azoto totale	Fosforo totale	Potassio totale	Biologico
Urea Verde	DELCORP S.A.	48,0	-	-	No
Urea 48	EUROCHEM AGRO SPA	48,0	-	-	No
Urea 48	AGRIMAG	46,0	-	-	No
Urea 46	AGRIMAG	46,0	-	-	No
Urea 46	GENAGRI SRL	46,0	-	-	No
Urea 48%	FERTILSUD SRL	48,0	-	-	No
Urea 48%	GRUPPO ABATE	48,0	-	-	No
Urea 46%	MUGAVERO TERESA SAS	46,0	-	-	No
Urea 46 % N	ALGIO SPA	46,0	-	-	No
Urea 46% Granulare	ARPA SPA	46,0	-	-	No
Urea 46% Granulare inibita con NBPT	ARPA SPA	46,0	-	-	No
UREA 46 N	BOREALIS LAT	46,0	-	-	No
Urea 46% N	SIRIAC S.R.L.	46,0	-	-	No
Urea 46% Prilled	ARPA SPA	46,0	-	-	No
Ureafosfato	AGRICO C. S.R.L.	7,0	22,0	-	No

348 / 389

Scrivi qui per eseguire la ricerca

45°F Variabile 08:04 17/12/2021

Il SSD granoduro.net di HORT@

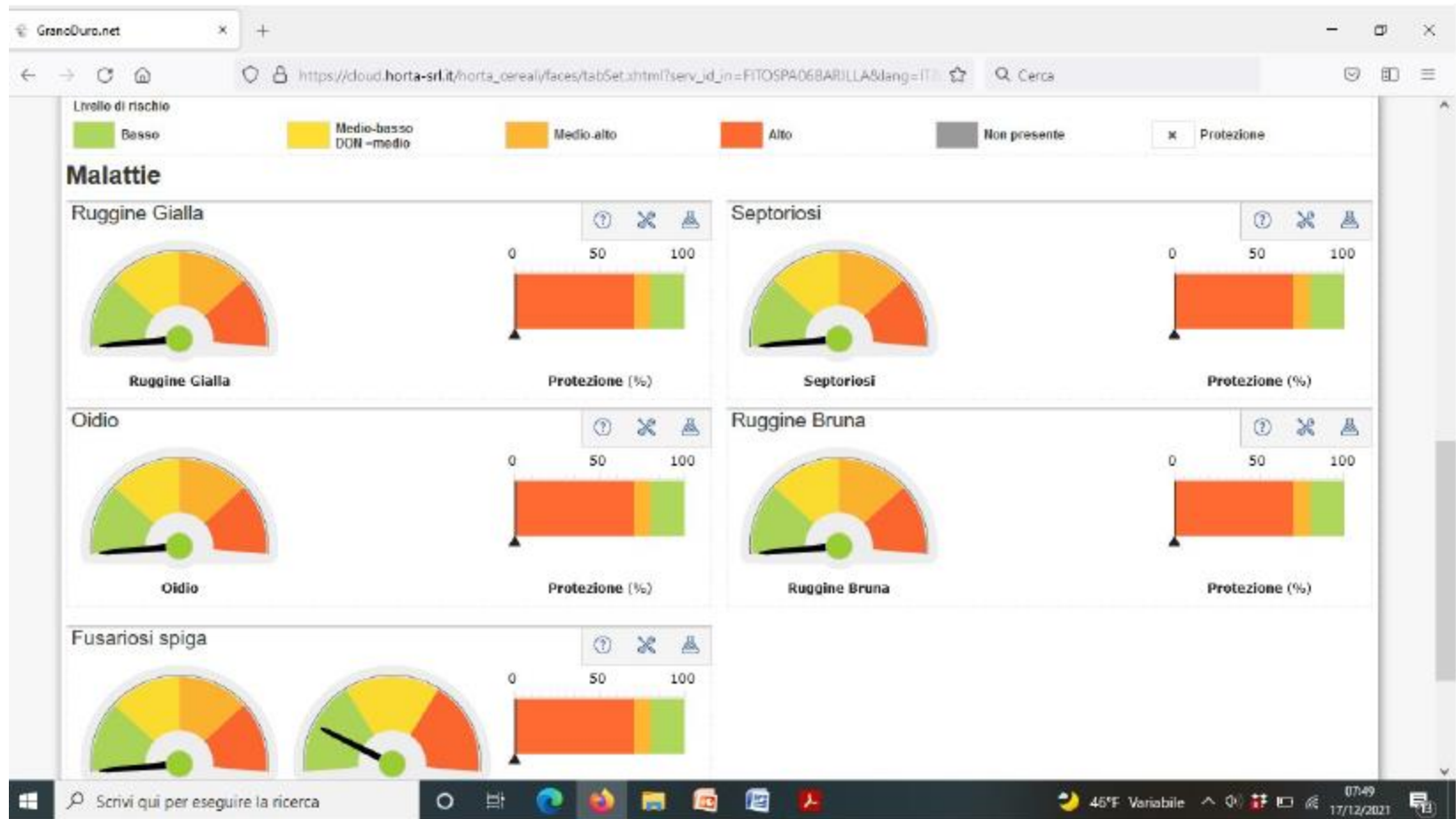

Il SSD granoduro.net di HORT@

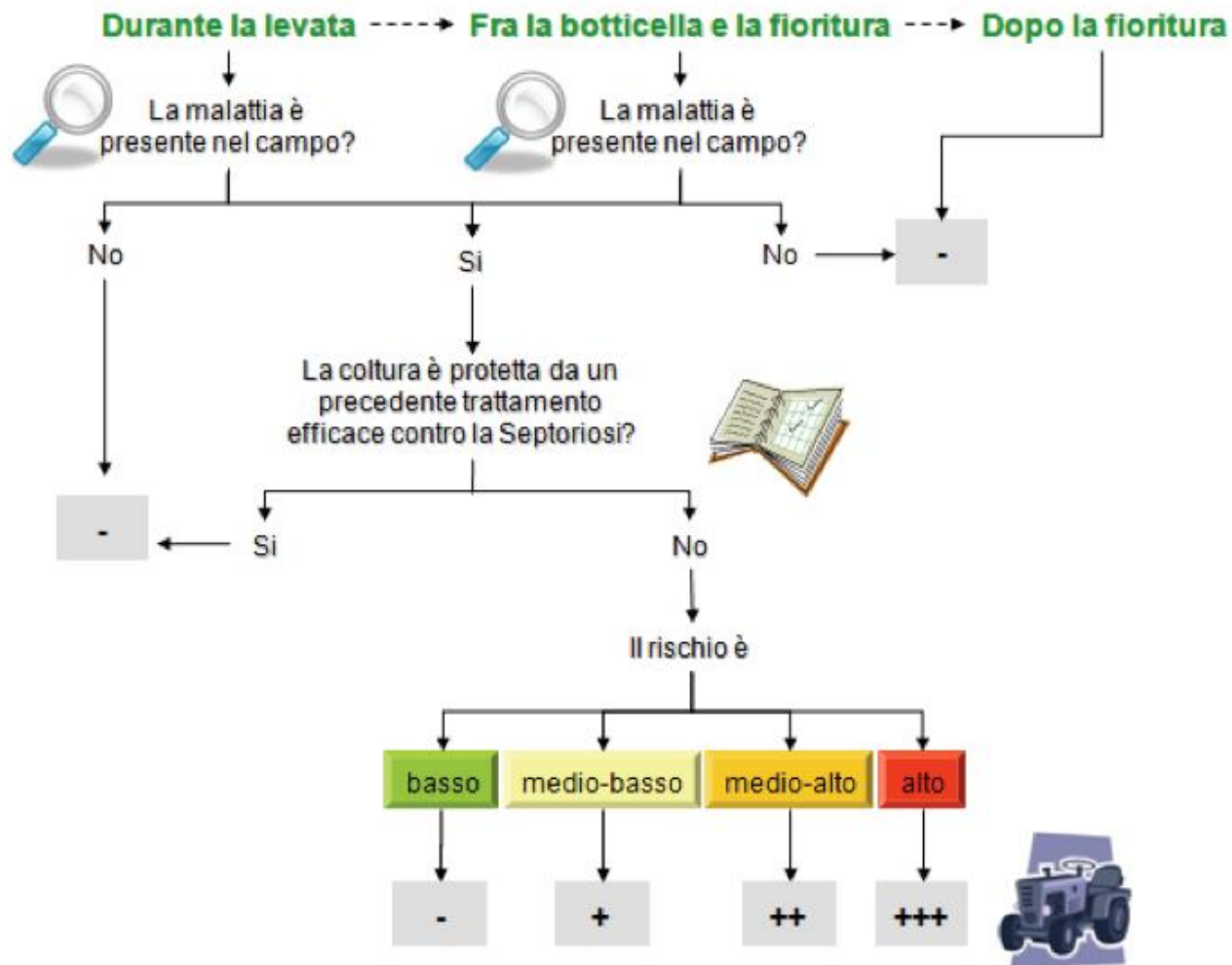

Il SSD granoduro.net di HORT@

GranoDuro.net

https://cloud.horta-srl.it/horta_cereali/faces/tabSet.xhtml?serv_id_jn=FITOSPA06BARILLA&lang=IT

FUSARIOSI DELLA SPIGA

1 / 10

Preparato	Distributore	p.e.	Aversità*							Profilo Preparato	Applicabilità	
			Fusariosi dello spiga	Mal del piede	Ruggine gialla	Septoriosi	Idio	Elmintosporiosi	Ruggine bruna			
Accord	SHARDA Cropchem Limited	?	*	*	*	*	*	*	*	*	☆	🚗
Aficionado	BAYER CROPSCIENCE	?	*		*	*	*		*		☆	🚗
Agricur	ROTAM AGROCHEMICAL EUROPE	?	*								☆	🚗
Alien	Sipcam S.p.A.	?	*	*		*	*			*	☆	🚗
Amistar Plus	SYNGENTA ITALIA S.P.A.	?	*			*				*	☆	🚗
Ampara	SCAM	?	*	*	*	*	*			*	☆	🚗
Aptrel	Corteva Agriscience	?	*			*	*			*	☆	🚗
Ares 25 WG	S.T.I. SOLFOTECNICA ITALIANA SpA	?	*	*		*	*	*		*	☆	🚗
Ares 430 SC	Nufarm Italia Srl	?	*	*		*	*			*	☆	🚗
Ares 5 SC	Nufarm Italia Srl	?	*	*		*	*			*	☆	🚗
Anto	SUMITOMO CHEMICAL ITALIA S.R.L.	?	*	*		*	*			*	☆	🚗
Artina EC	Belchim Crop Protection Italia	?	*			*	*			*	☆	🚗
Ascia Xpro	BAYER CROPSCIENCE	?	*			*	*	*		*	☆	🚗
Aspire	BASF ITALIA SPA	?	*		*	*	*			*	☆	🚗

Scrivi qui per eseguire la ricerca

46°F Variabile 07:57 17/12/2021

Il SSD granoduro.net di HORT@

Servizi Riservati / Servizi Horta S.r.l. / Fillera grano / GranoDuro.net

AZ.AGR. BOLELLA CARMINE
BOLELLA CARMINE PRODOTTI PER L'AGRICOLTURA (BOLELLA CARMINE
PRODOTTI PER L'AGRICOLTURA)

APPLICABILITÀ: ACCORD - SHARDA CROP-CHEM LIMITED

17/12/2021				18/12/2021				19/12/2021			
0-6	6-12	12-18	18-24	0-6	6-12	12-18	18-24	0-6	6-12	12-18	18-24
No	No	No	No	No	No	No	No	No	Si	Si	Si

Possibilità di intervento in campo in funzione dell'andamento previsto per la stazione meteo di riferimento

HORTA S.R.L. SEDE LEGALE: VIA EGIPIO GORRA 55 - 29122 PIACENZA HTTP://WWW.HORTA-SRL.COM

07:58
17/12/2021
46°F Variabile

Il SSD granoduro.net di HORT@

Servizi Riservati / Servizi Horta S.r.l. / Filiera grano / GranoDuro.net

AZ.AGR. BOLELLA CARMINE
BOLELLA CARMINE PRODOTTI PER L'AGRICOLTURA (BOLELLA CARMINE
PRODOTTI PER L'AGRICOLTURA)

Sviluppo della pianta

Fase corrente: maturazione

Stress abiotici

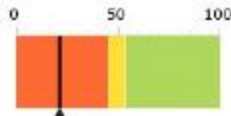

Contenuto idrico (%)

0 50 100

45°F Variabile 07:51 17/12/2021

Il SSD granoduro.net di HORT@

- **L'architettura del sistema: le informazioni relative alla coltura ed all'ambiente giungono al sistema attraverso un flusso continuo**
 - **La visione olistica del percorso colturale: granoDuro.net prende in considerazione tutti gli aspetti chiave della produzione di grano duro di qualità**
 - **L'applicazione web: elimina la necessità di installare uno specifico software sul computer dell'utente e consente un aggiornamento continuo delle applicazioni**
 - **Supporti decisionali chiari, affidabili e tempestivi**
-

Il sistema AgroSat

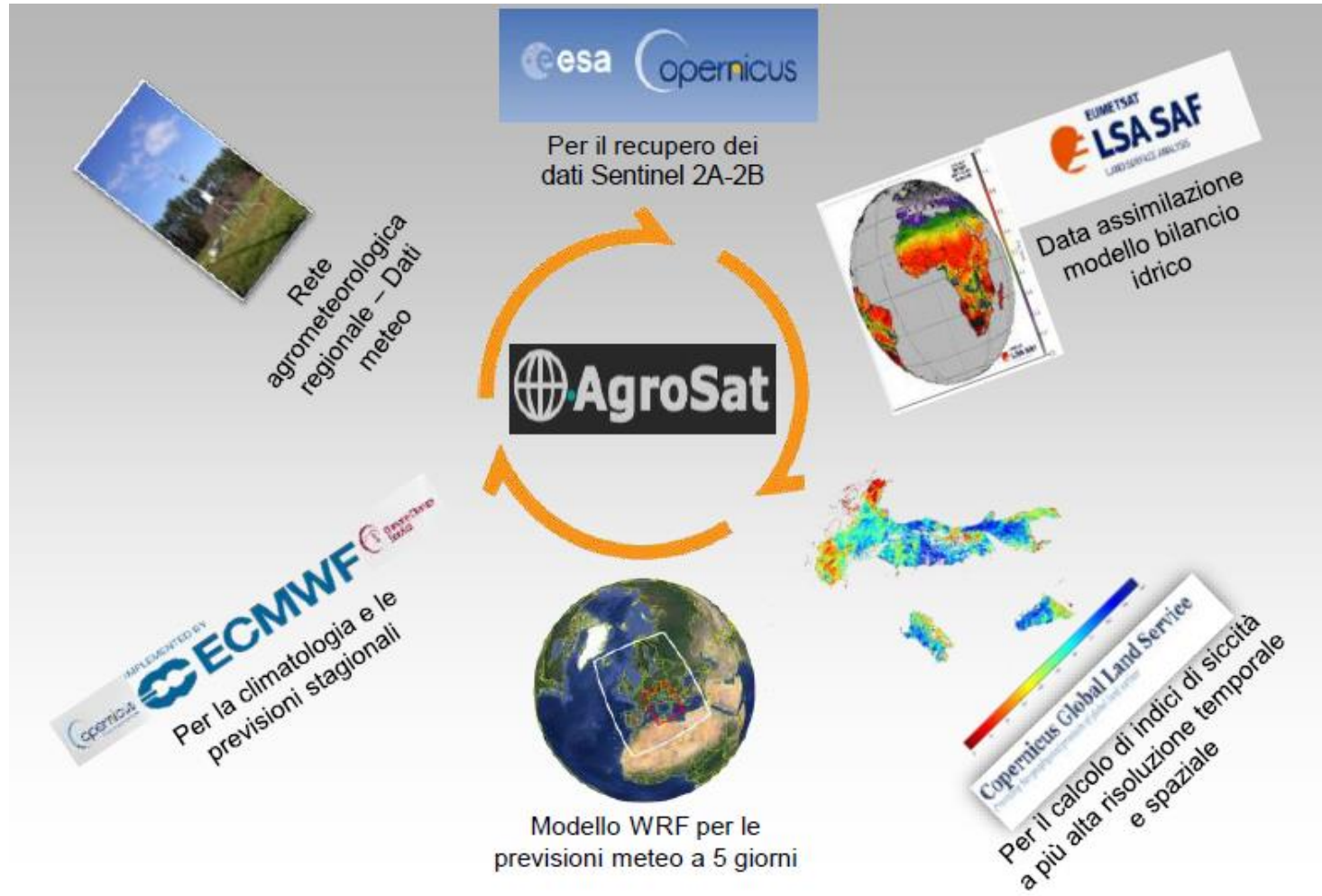

Il sistema AgroSat

Registrazione utente

[Torna alla mappa](#)

Nome/Cognome

Ragione sociale

(Opzionale)

Email

Telefono

(Opzionale)

Password

Conferma password

Privacy:

Il sistema AgroSat

Ciao Raffaele Romano

Disegna nuova UP

Gestione UP

Previsioni Meteo

Dati Meteo

Appunti di campagna

Messaggistica

Tracciabilità

 Dashboard ↗

Il sistema AgroSat

Identifica UP

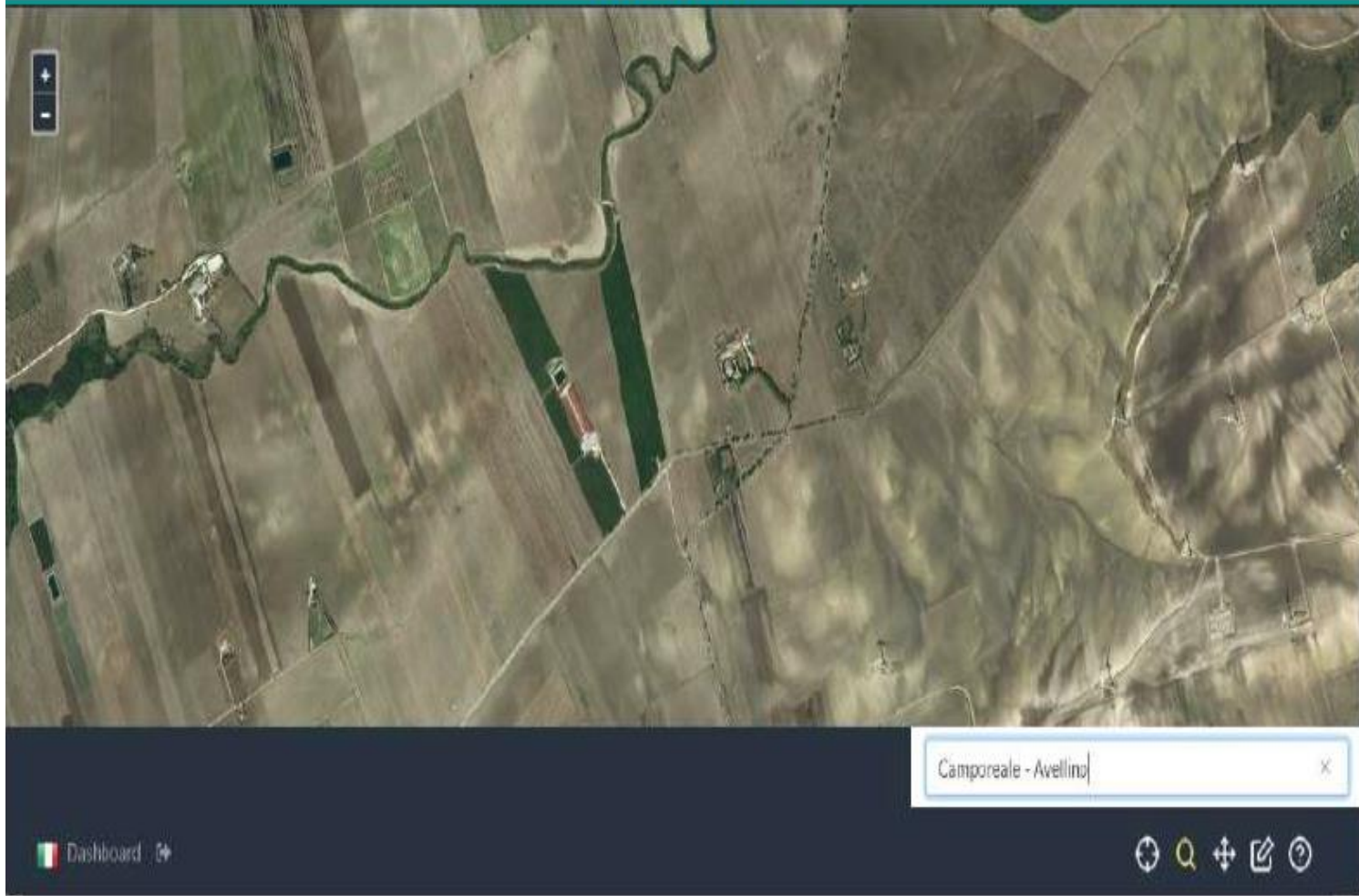

Il sistema AgroSat

Identifica UP

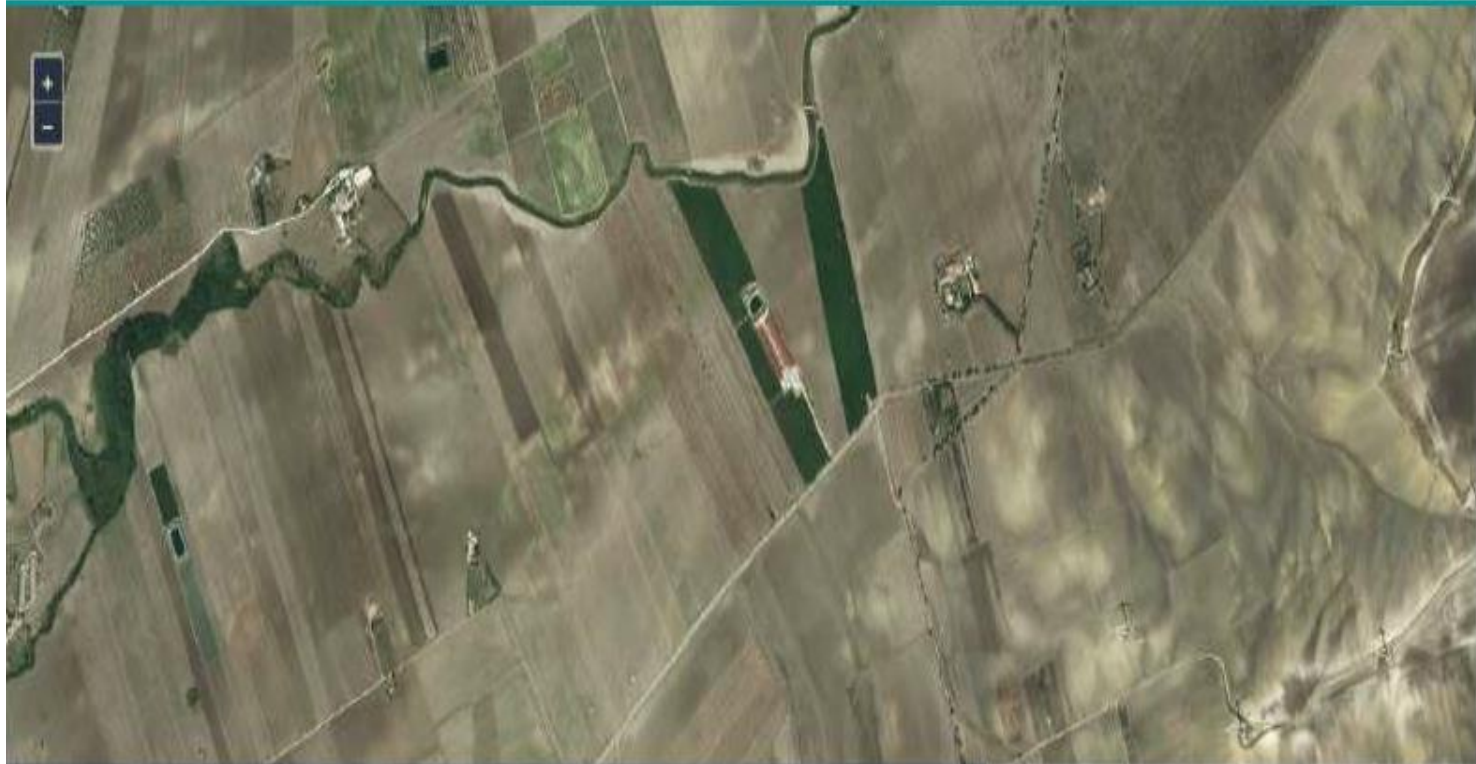

41.39 15.35

 Dashboard 

Il sistema AgroSat

Disegna e salva UP

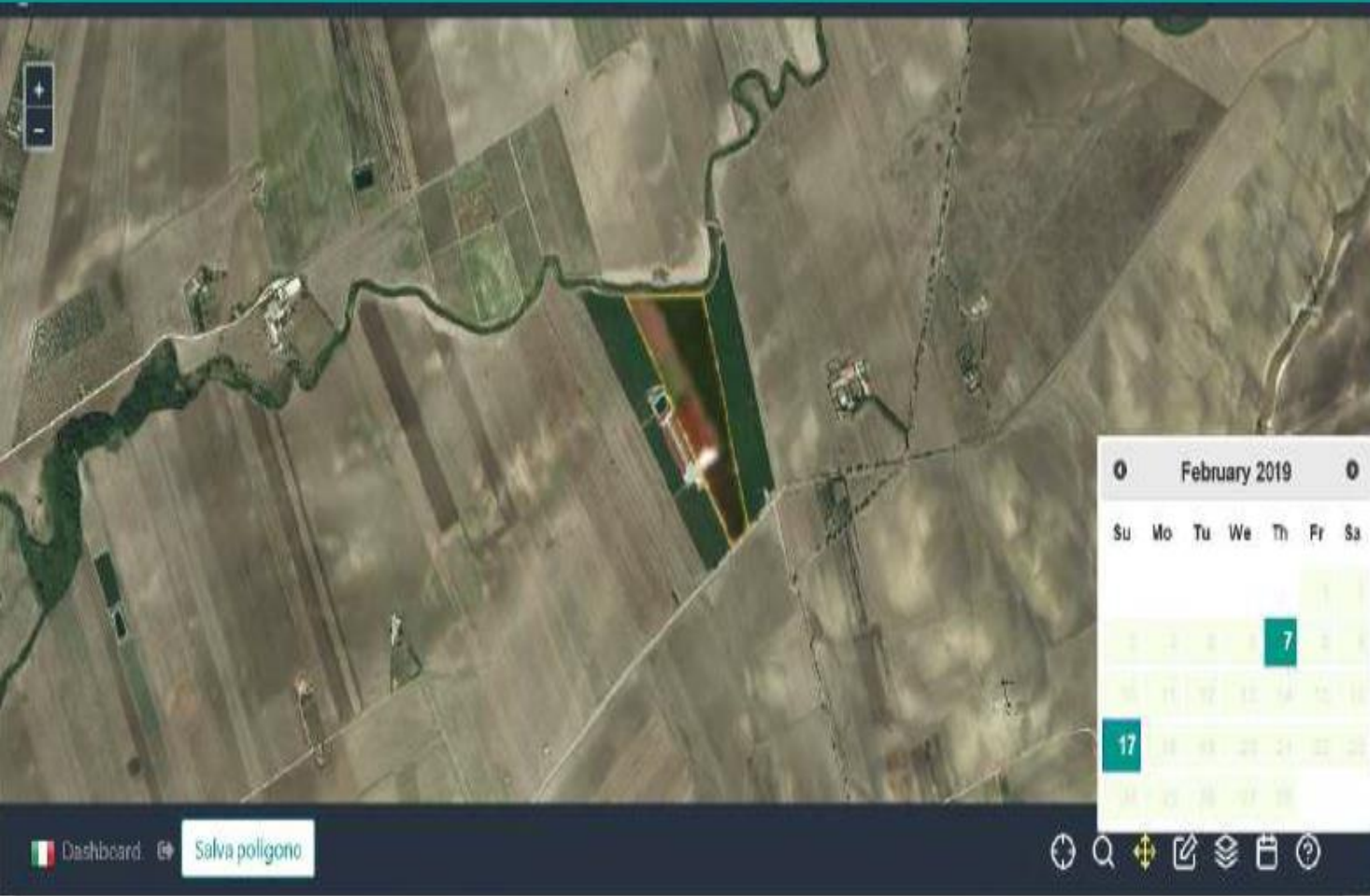

February 2019						
Su	Mo	Tu	We	Th	Fr	Sa
				7		
17						

Il sistema AgroSat

Gestisci le WP memorizzate

Google AgroSat - Ibimet CNR

https://www.agrosat.it/it/user/poligono/salva

AgroSat © 2017 CNR - Ibimet

Ciao Raffaele Romano [Disegna nuova UP](#)

[Gestione UP](#) [Previsioni Meteo](#) [Dati Meteo](#) [Appunti di campagna](#) [Messaggistica](#) [Tracciabilità](#)

Lista UP

UP	Nome/Cognome O Azienda	Dimensione	Latitudine	Longitudine	Immagine	Opzioni
Contrada Cancelleria - BN		5.85 ha	41.12	14.85		  
Foggia		10.74 ha	41.39	15.35		  

Dashboard

Il sistema AgroSat

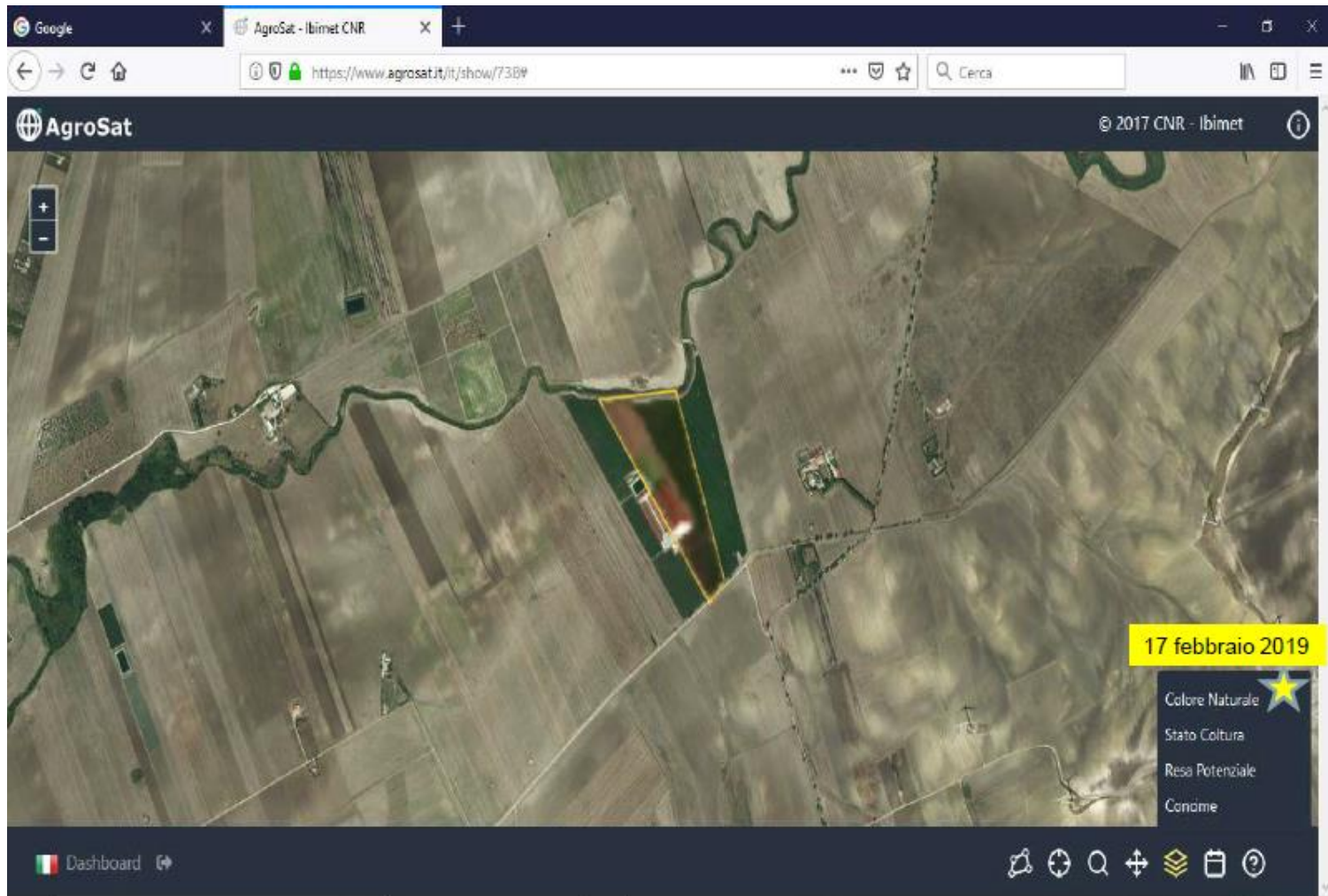

Il sistema AgroSat

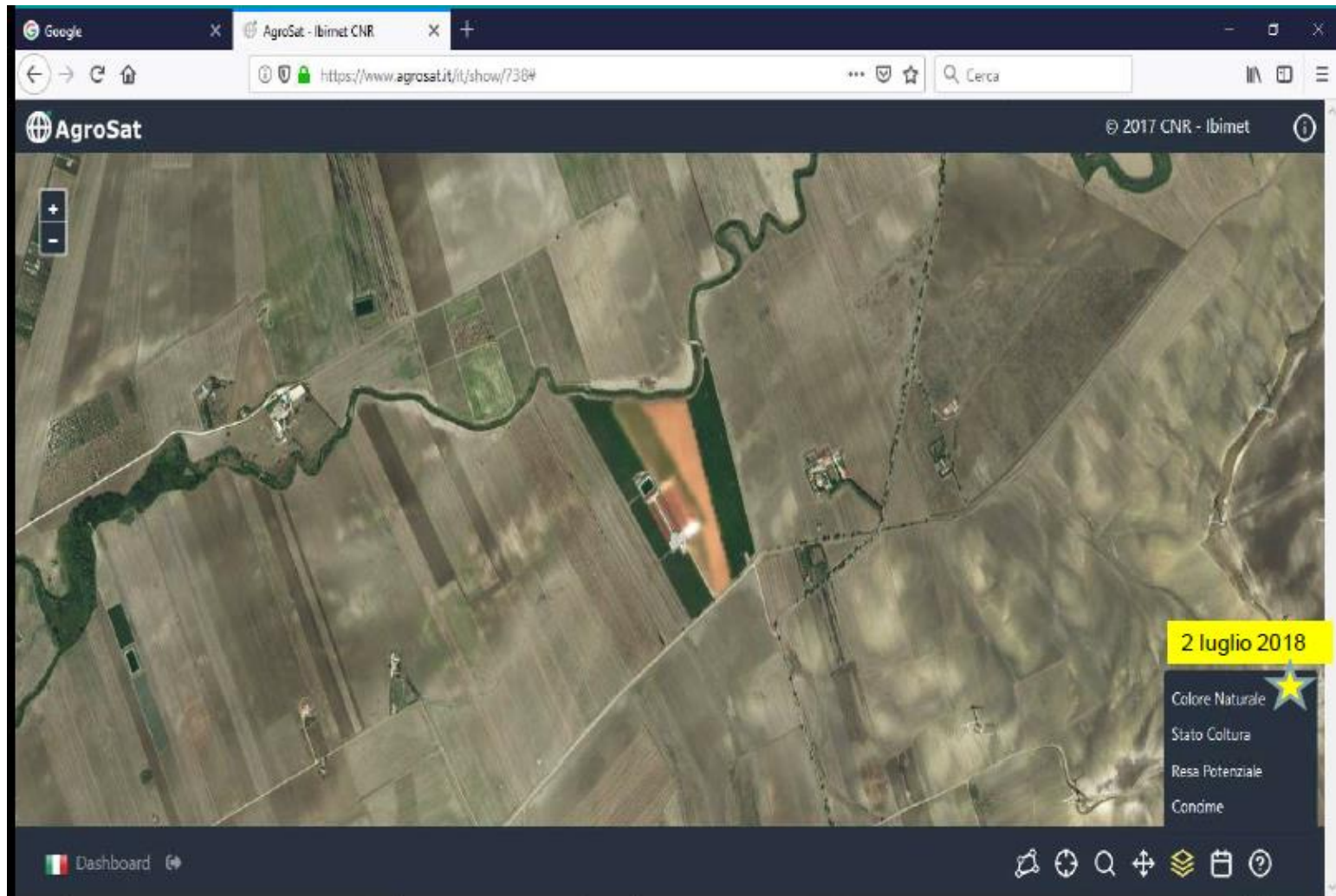

Il sistema AgroSat

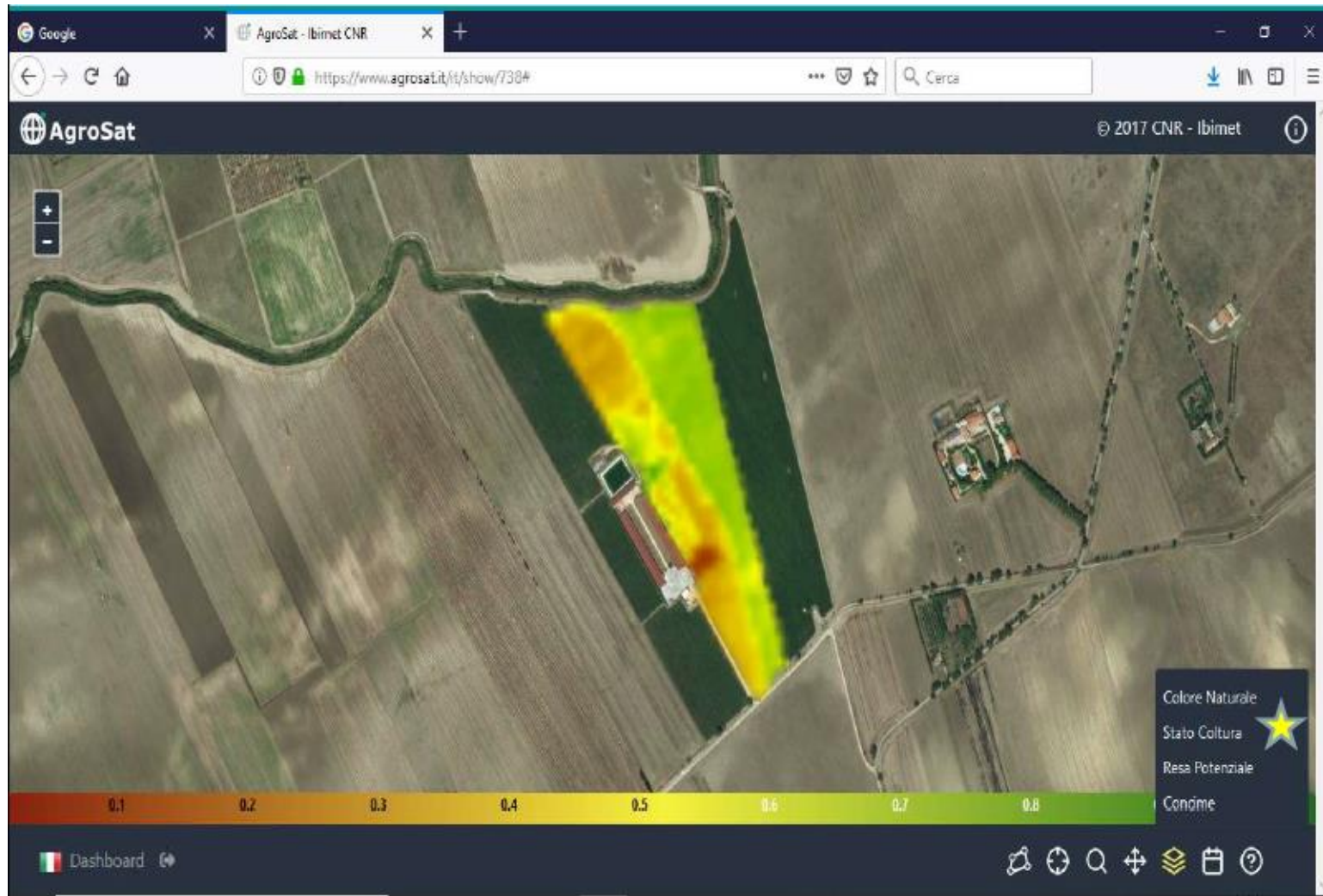

Il sistema AgroSat

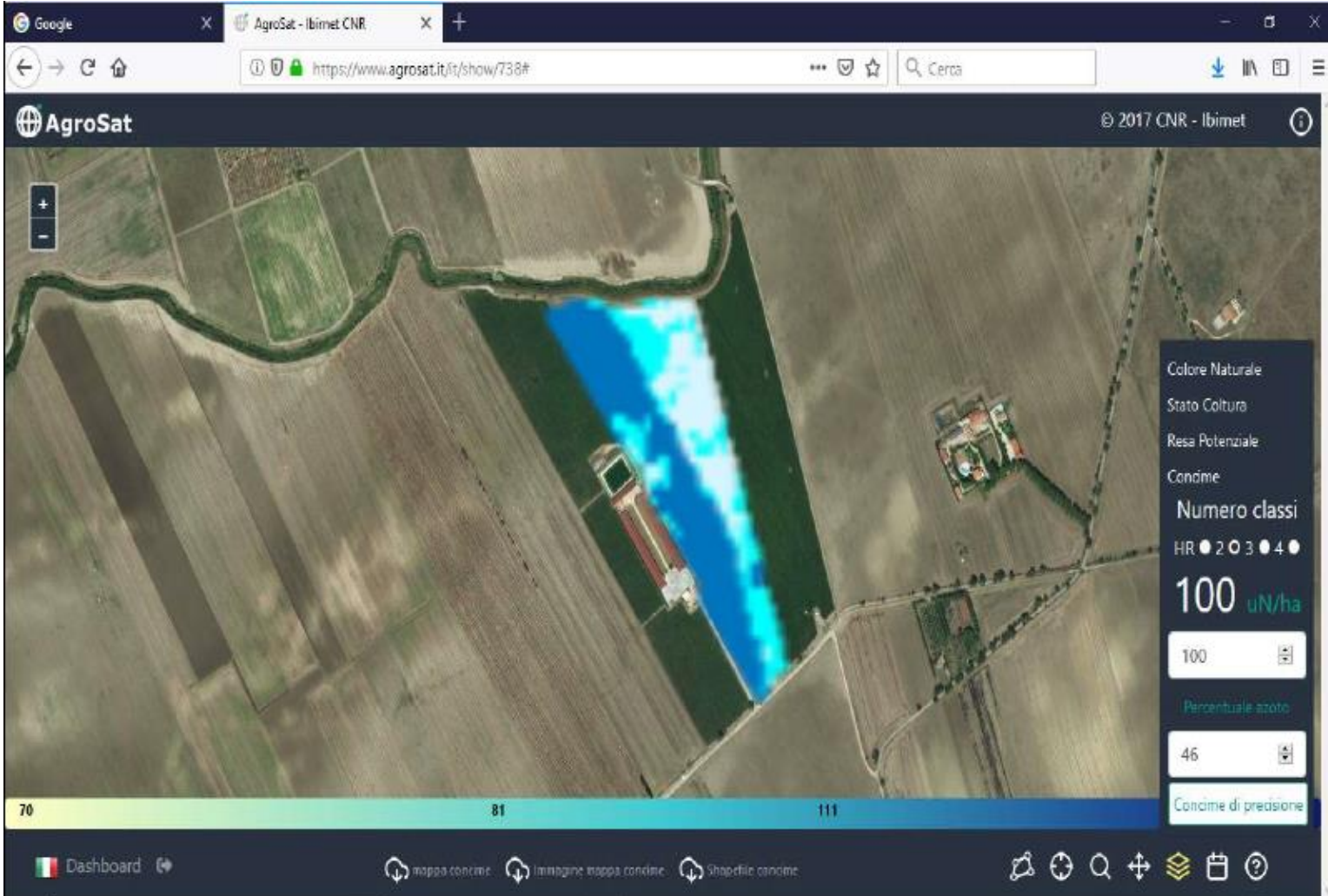

The main content area features a satellite map of a rural landscape with a river. A blue and cyan overlay on the river indicates nitrogen concentration. A vertical color scale legend at the bottom of the map shows values 70, 81, and 111, corresponding to the colors from light yellow to dark blue.

On the right side, a control panel offers various map options:

- Colore Naturale
- Stato Coltura
- Resa Potenziale
- Concime
- Numero classi
- HR 2 3 4
- 100 uN/ha
-
- Percentuale azoto
-
- Concime di predizione

The bottom navigation bar includes a "Dashboard" link, a "mappa concime" button, an "immagine mappa concime" button, a "shapefile concime" button, and standard map navigation icons (home, location, search, zoom, layers, and help).

Il sistema AgroSat

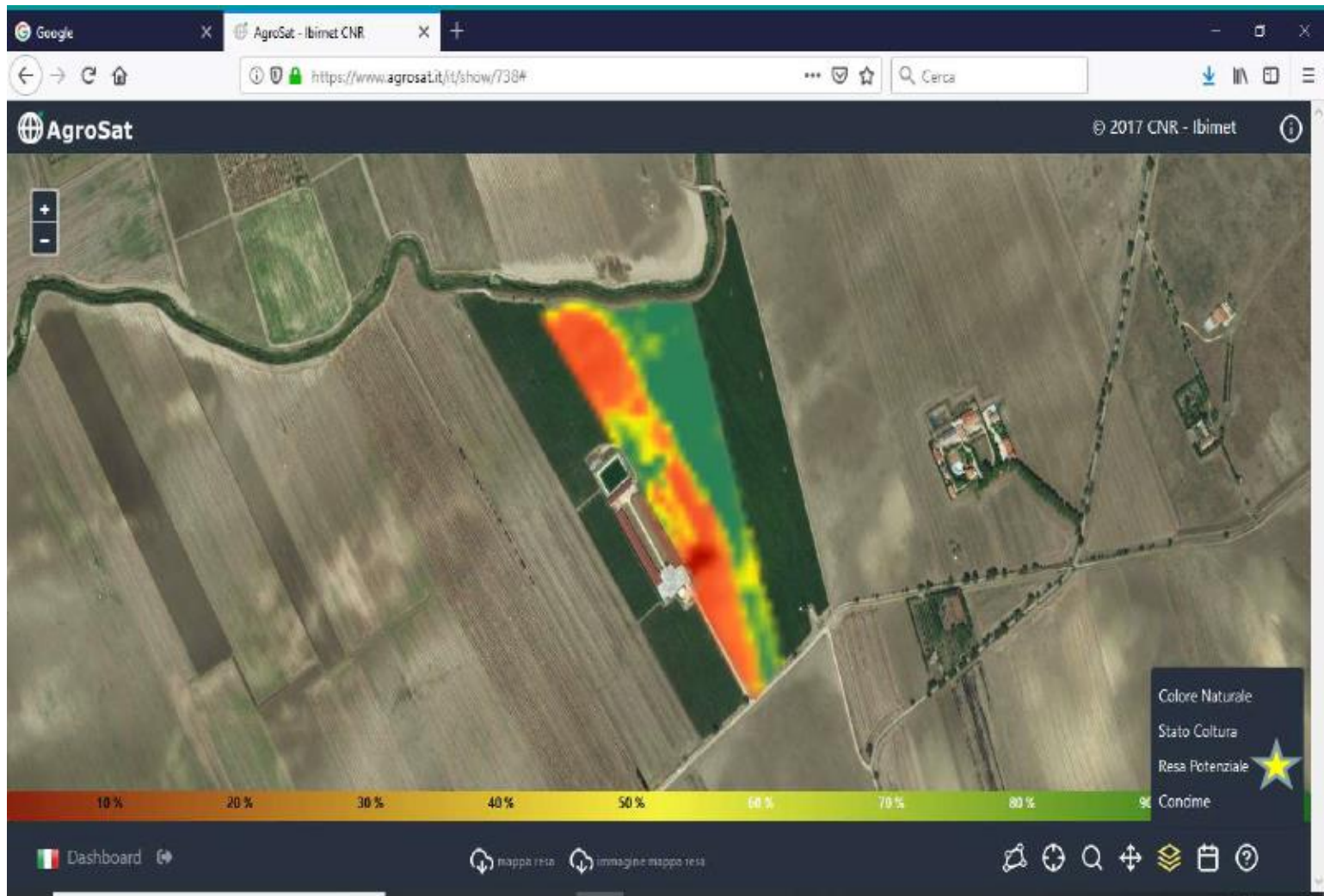

Il sistema AgroSat

Modello WRF per
le previsioni
meteo a 5 giorni

Temperatura - Umidità Previsioni

Per la climatologia e le
previsioni stagionali

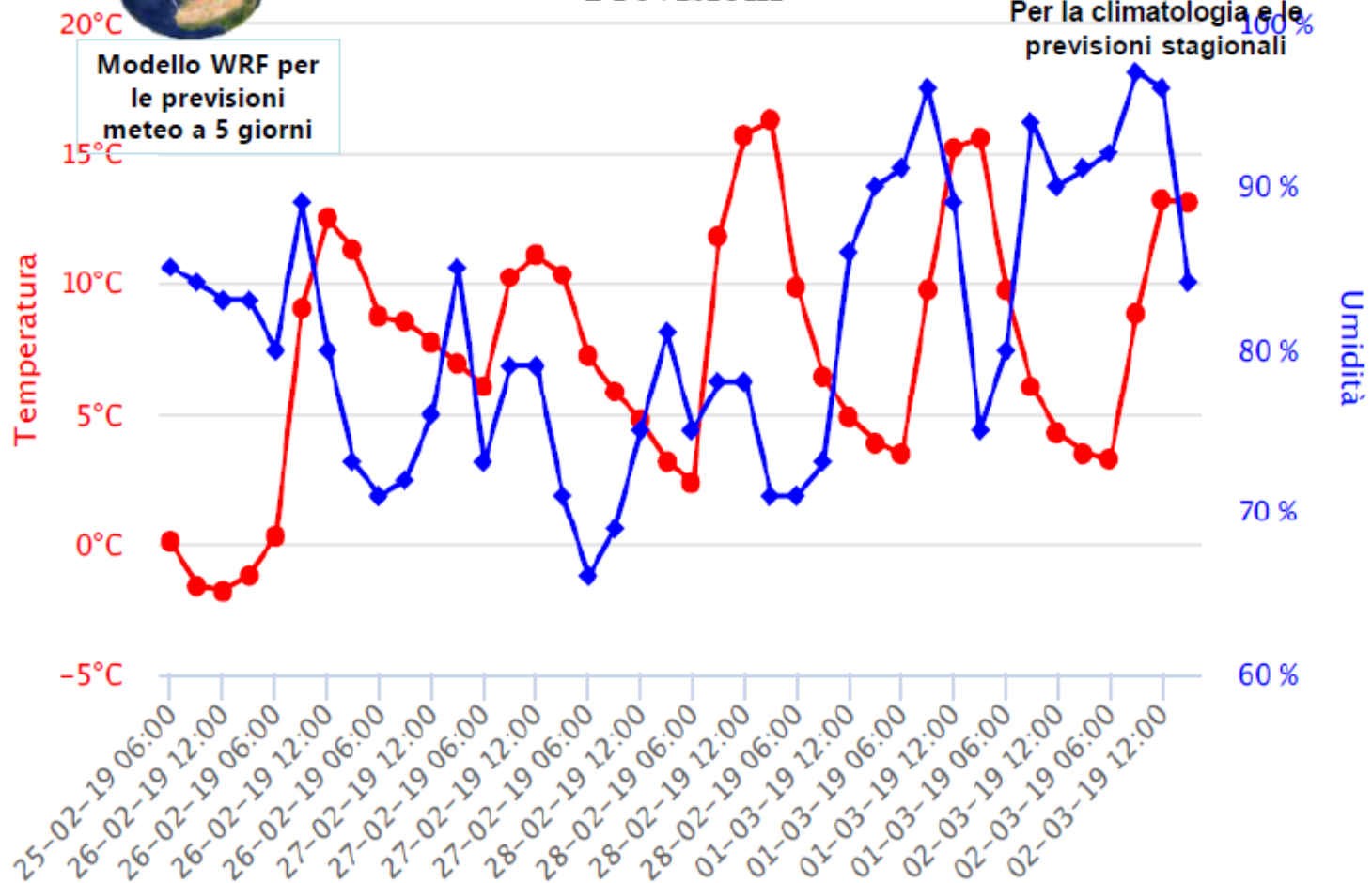

La serie storica di dati

Pioggia

Rete
agrometeorologica
regionale – Dati meteo

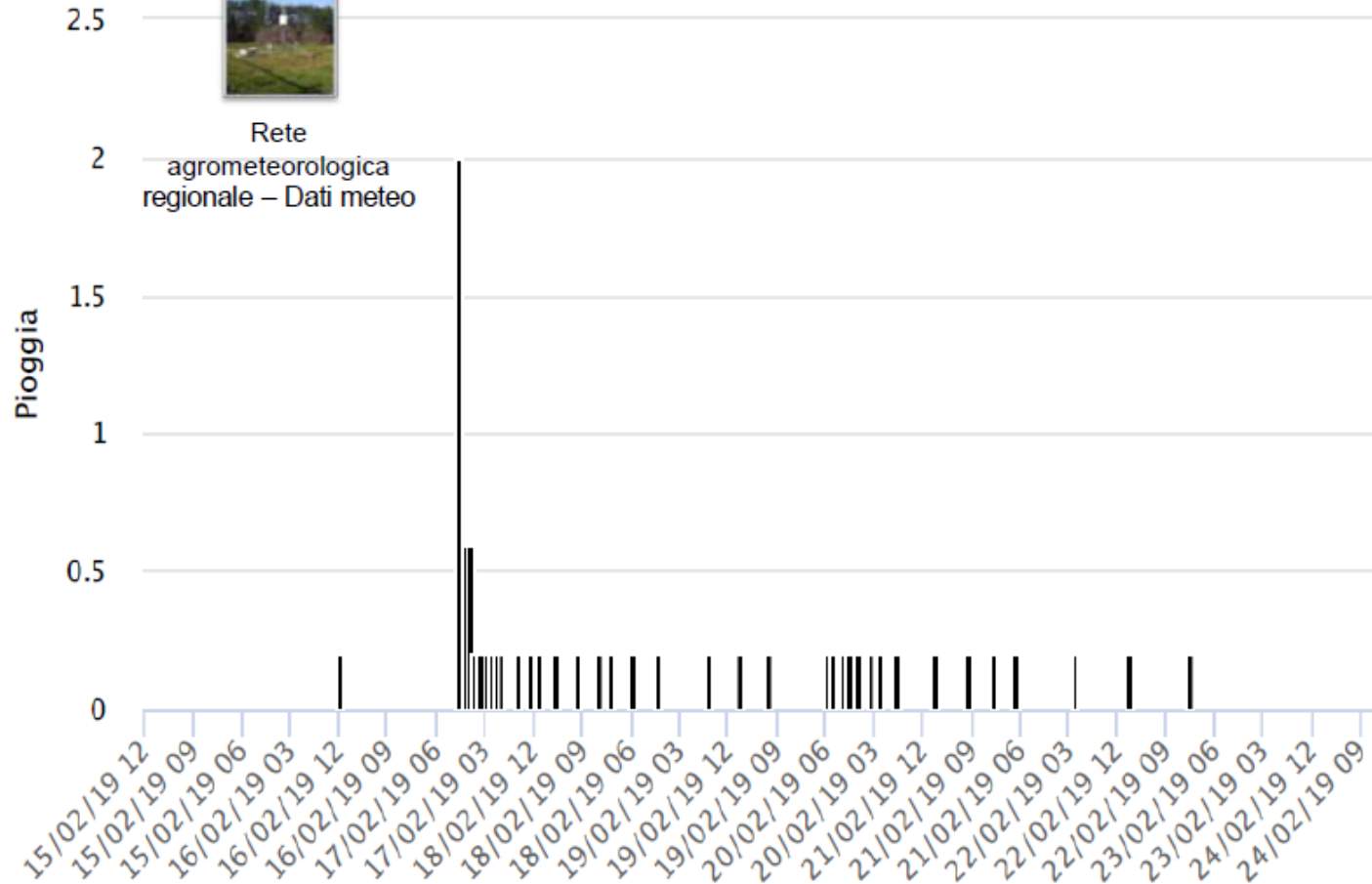

Il sistema AgroSat

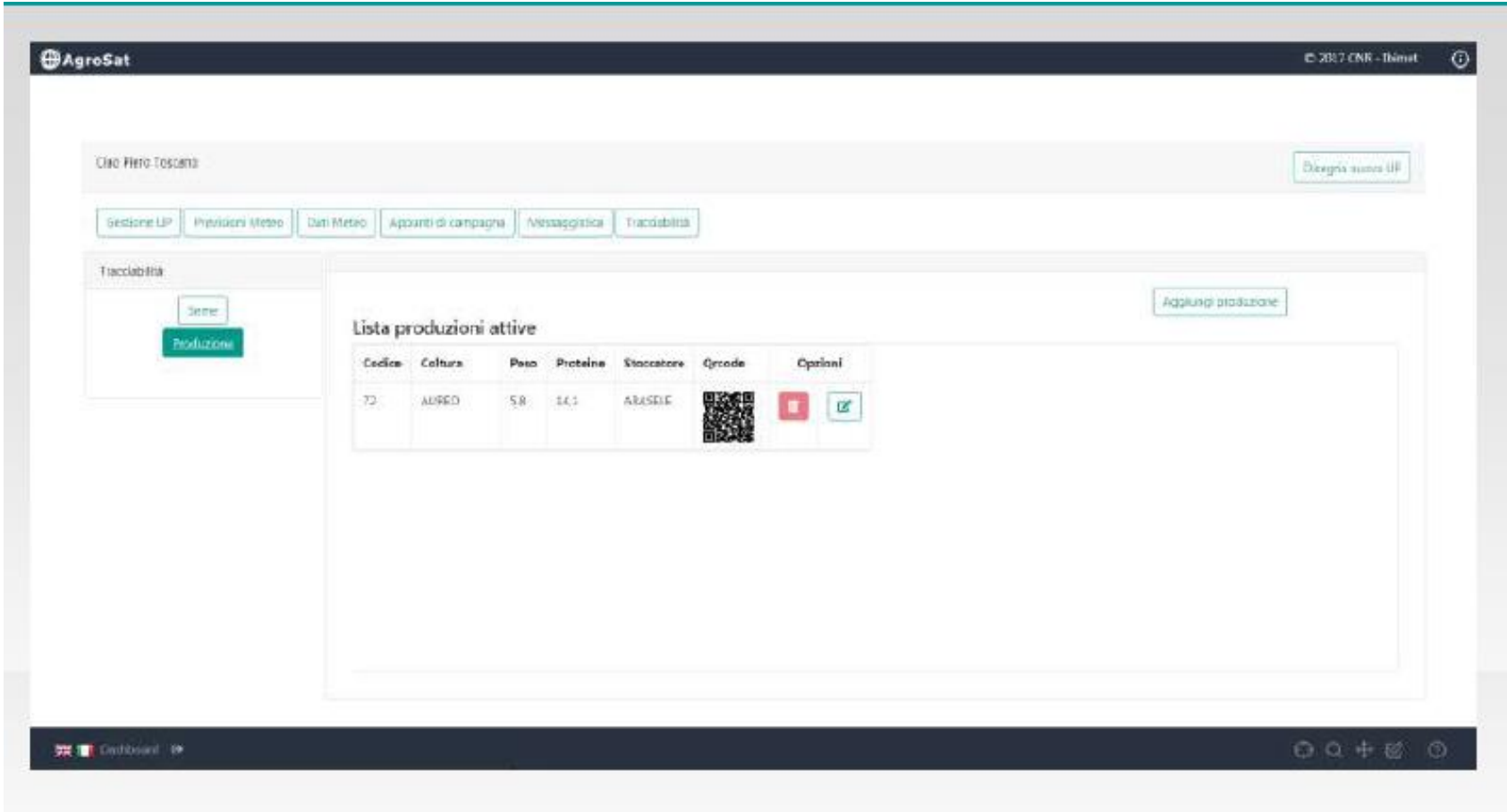

Il sistema AgroSat

The main content area is titled "Tracciabilità" and features a "Serie" button and a prominent "Produzione" button. To the right, there is an "Aggiungi produzione" button. The central focus is the "Lista produzioni attive" table, which contains the following data:

Codice	Cultura	Peso	Proteine	Ssaccare	Qrcode	Opzioni
72	ARSED	5,8	14,1	ARASDE		 

At the bottom of the interface, a dark footer bar contains the text "Dashboard" and several navigation icons.

TIPO
Testo

CONTENUTO
codice=72 UP=16 Coltura=AUREO
Tonnellate=5.8 Proteine=14.1
Stoccatore=ARASELE

Below the card, there are three buttons: 'Copia' (Copy), 'Cerca su Google' (Search on Google), and 'Scarica risultati scansionati' (Download scanned results).